Алгоритм выбора тактики лечения при ожирении

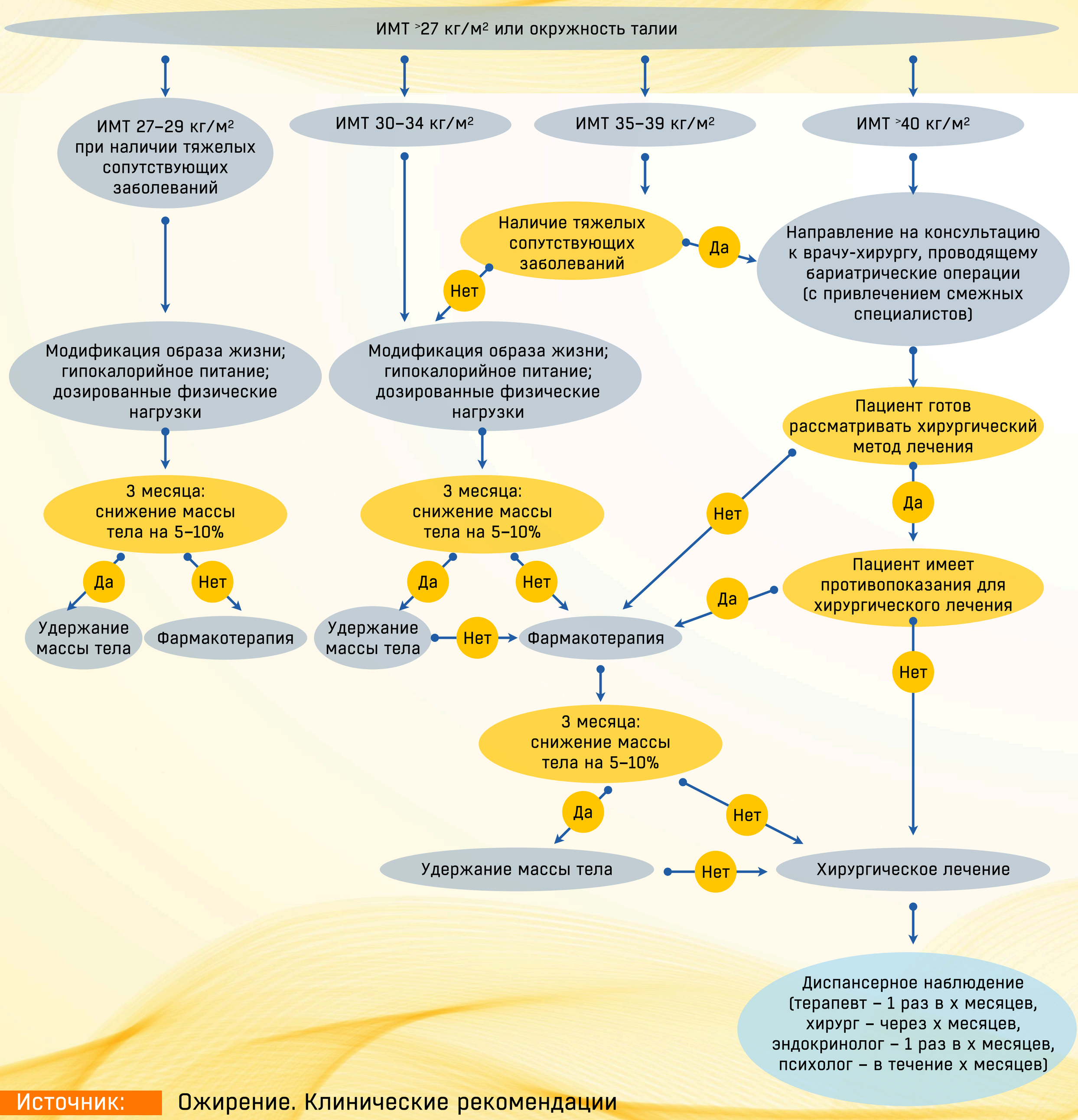

Источник: Ожирение. Клинические рекомендации Минздрава России. 2024. https://cr.minzdrav.gov.ru/view-cr/28_3